

# INFORMACIÓN PARA ENTENDER LA ENFERMEDAD DE ALZHEIMER Y LA DEMENCIA

Un programa educativo presentado por la Alzheimer's Association®

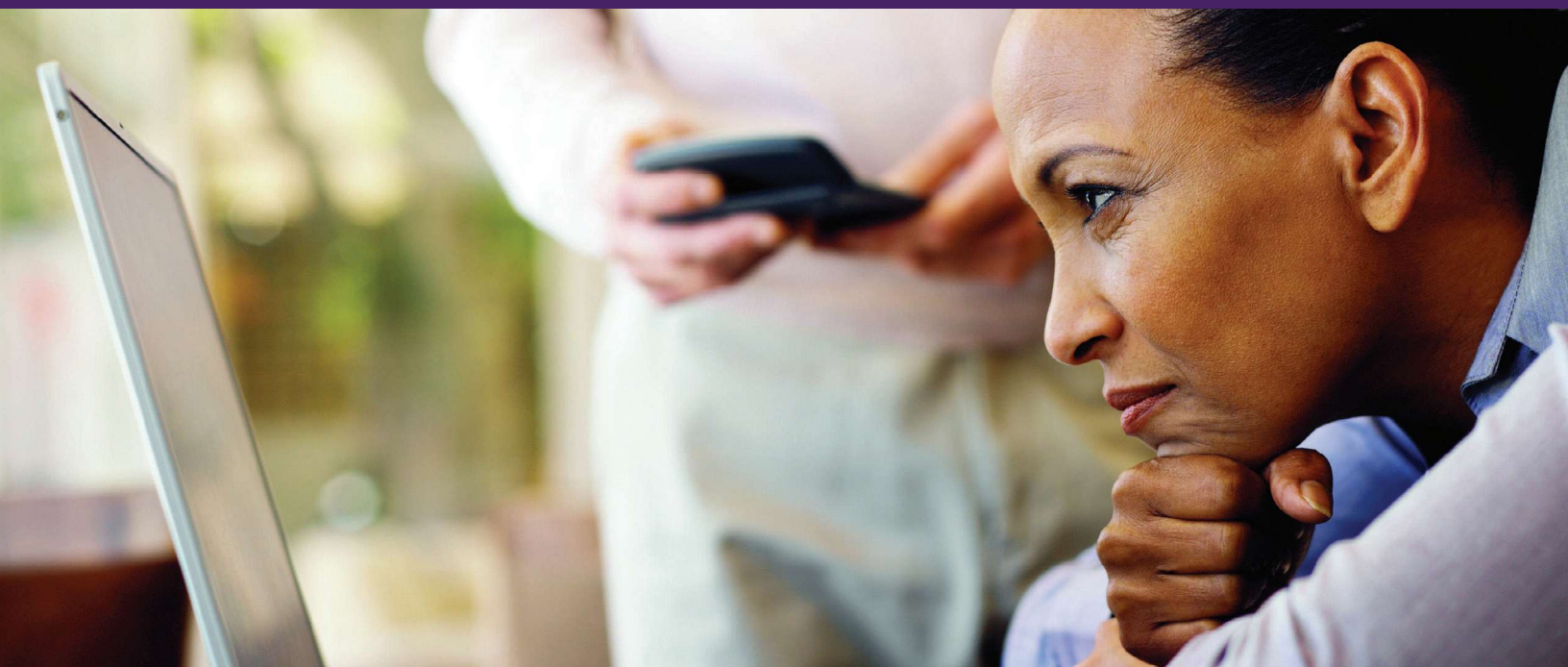

## LA ENFERMEDAD DE ALZHEIMER NO FORMA PARTE DEL ENVEJECIMIENTO NORMAL

Es una enfermedad del cerebro que causa problemas con la memoria, el pensamiento y el comportamiento.

**Aprenda con nosotros todo lo que sigue:**

- » El impacto de la enfermedad de Alzheimer.
- » Datos y cifras actualizadas.
- » Recursos de la Alzheimer's Association.

**martes, 24 de mayo  
2 p.m. ET / 1 p.m. CT / 11 a.m. PT**

**Registración por zoom**

**[https://alz-org.zoom.us/meeting/register/tJYpfu-vqzwuHtVV2VA-QTrB\\_JW-usKmAkQS](https://alz-org.zoom.us/meeting/register/tJYpfu-vqzwuHtVV2VA-QTrB_JW-usKmAkQS)**

**\*\*\*Webinar exclusivo para la red de Ventanillas de Salud.\*\*\***

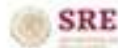

**alzheimer's  association®**